

こんにちは、「さ・い・た」です。

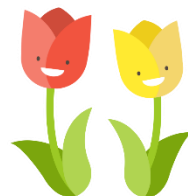

会員募集中！



「言葉が遅い?」「落ち着きがないな…」「発達がゆっくりだな…」など。
「さ・い・た」は、いろいろな悩みをもった1・2歳頃から小学2年生までの子どもと親の集まりです。
子ども達が自分らしくいられることを大切に、地域の方たちに支えられ楽しく活動しています。

「さ・い・た」には、6つの活動グループがあります。
お気軽に見学や体験に来てくださいね。

あ・い・う

はじめの一步！

毎週月曜日 10:00~12:30
港南中央「そよかぜの家」



10:00 集合・自由遊び
10:15 始まりの会（リトミックなど）
10:45 親子分離。公園/室内遊び。
11:15 お弁当・歯みがき
12:00 帰りの会
12:30 解散
※春・夏・冬休みがあり

なずな

幼稚園で遊ぼう！

毎週木曜日 9:45~12:15
芹が谷「安部幼稚園」



9:45 集合
親子分離。
園庭や園舎で自由遊び。
11:45 お弁当
12:15 解散
※安部幼稚園の長期休暇中は活動はなし

さくら

降園後・放課後の遊び

第2・4水曜日 15:00~16:30
港南中央「ひのひの」



15:00~15:30 集合・自由遊び
15:40 始まりの会（手遊びなど）
16:00 運動・制作／お買い物（年2回）
16:15 おやつ（お当番）
16:25 帰りの会（絵本など）
16:30 解散

体操&リトミック

親子で一緒に体を動かそう

第1土曜日 10:00~11:30
日野「港南地域活動ホームひの」



10:00 集合
平均台・マット運動・
ボール遊び・ゲーム等
紙芝居
11:30 解散

すずな

親子の時間を大切に

第3・4土曜日 10:00~13:00
港南台「港南福祉ホーム」



10:00 集合・自由遊び
10:30 始まりの会（挨拶など）
10:45 制作
11:20 外遊び
12:00~12:45 お弁当・自由遊び
12:50 帰りの会（手遊びなど）
13:00 解散

プール

水慣れ・泳ぎの練習に

第2・4土曜日 9:00~10:00
港南台「港南プール」



9:00 集合
9:10 親子でプール
10:00 プール終了
10:15 各自解散
※港南プールはおむつの取れている
子どものみ入水可能です。

大型バスを貸し切ってお出かけしたり、
クリスマス会もあるよ！



保護者の活動

- 勉強会・・・専門家の先生方、先輩親御さん方をお招きして勉強会を開催（年数回 10:45~12:00）
- 定例会・・・会の運営管理についての話し（年5、6回 10:45~12:00）
- 茶話会・・・楽しく、おしゃべりしよう！（不定期）



活動場所

○あ・い・う

港南区福祉保健活動拠点（そよかぜの家3F）
港南区港南 4-2-8
横浜市営地下鉄「港南中央駅」下車徒歩 5 分

さくら

ひのひの

港南区日野 1-1-5
EL ひまわりホール 1 階
横浜市営地下鉄「港南中央駅」
下車徒歩 5 分

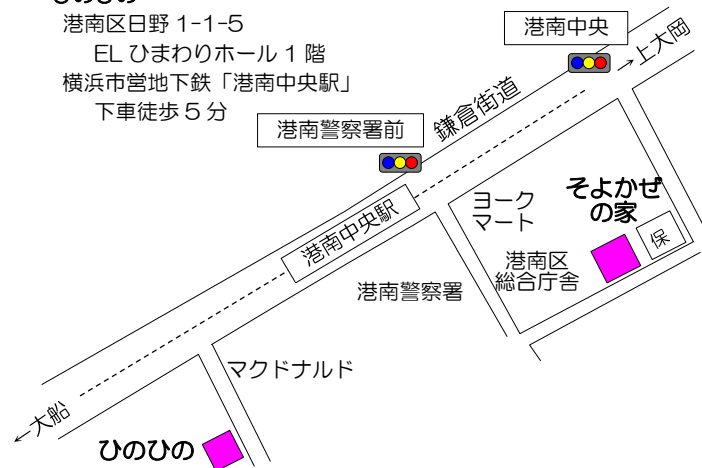

なすな

安部幼稚園

港南区芹が谷 4-13-26
神奈川中央交通 「せりぎんタウン」バス停下車徒歩 5 分

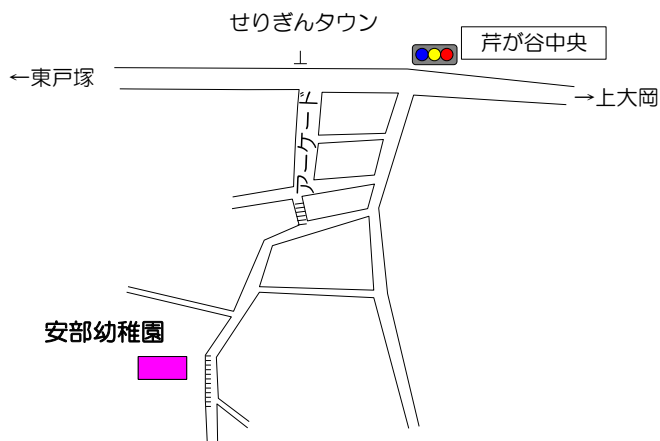

すすな

港南福祉ホーム
港南区港南台 7-25-22
横浜市営バス 「港南台第一小学校」バス停下車すぐ

プール

港南プール
港南区港南台 6-22-38
横浜市営バス 「港南環境センター前」バス停下車すぐ

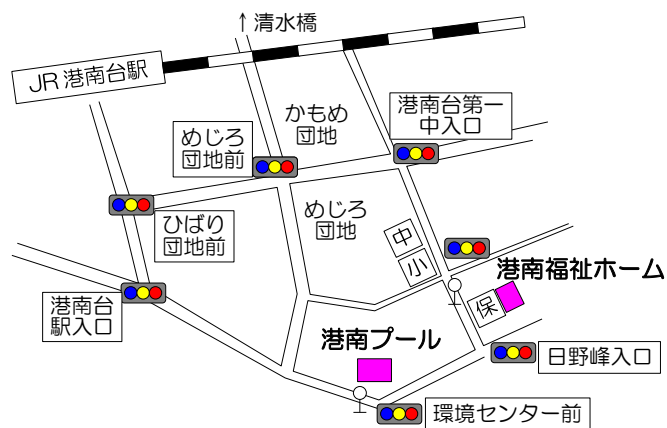

体操

港南地域活動ホームひの
港南区日野 8-21-12
横浜市営バス 「公務員住宅入口」バス停下車徒歩 5 分
横浜市営バス 「金井谷」バス停下車徒歩 5 分

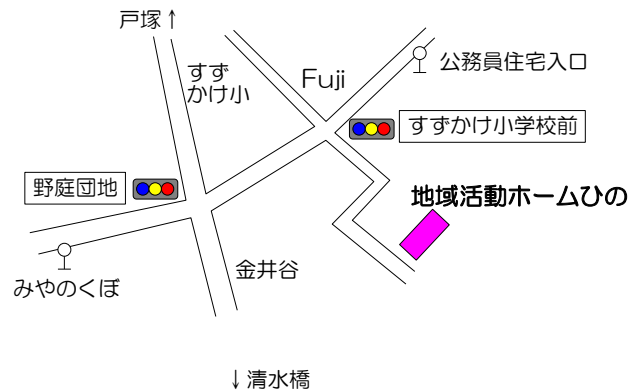

会費

- | | | |
|----------------------|-----------|---------------------------|
| ・年会費 | 1,000 円/年 | |
| ・「あ・い・う」のみ参加 | 4,200 円/月 | 「さくら」「すすな」「体操」「プール」の参加は無料 |
| ・「なすな」のみ参加 | 4,200 円/月 | |
| ・「あ・い・う」「なすな」両方参加 | 6,200 円/月 | |
| ・「さくら」「すすな」「体操」「プール」 | 2,200 円/月 | （2,200 円で複数参加可能） |
- ※1ヶ月の出席回数にかかわらず月会費をいただきます。

見学希望・お問い合わせは、港南地域活動ホームひのまでお気軽にご連絡ください。

港南区地域訓練会「さ・い・た」

電話：045-846-5784（活動ホームひの）

メール：hinohome2004@trad.ocn.ne.jp

月～金 9時～16時30分 土日祝はお休み

さ・い・た代表より、折り返しご連絡いたします。



さ・い・たについての詳細や、各活動グループの活動の様子を掲載しています。



@SAITA_KONAN